

SO 09-33-04 ŽST Kúty, nadchod pre chodcov a cyklistov v nžkm 68,228

Vzorový pozdĺžny rez lávkou
Rez A-A
M 1:100

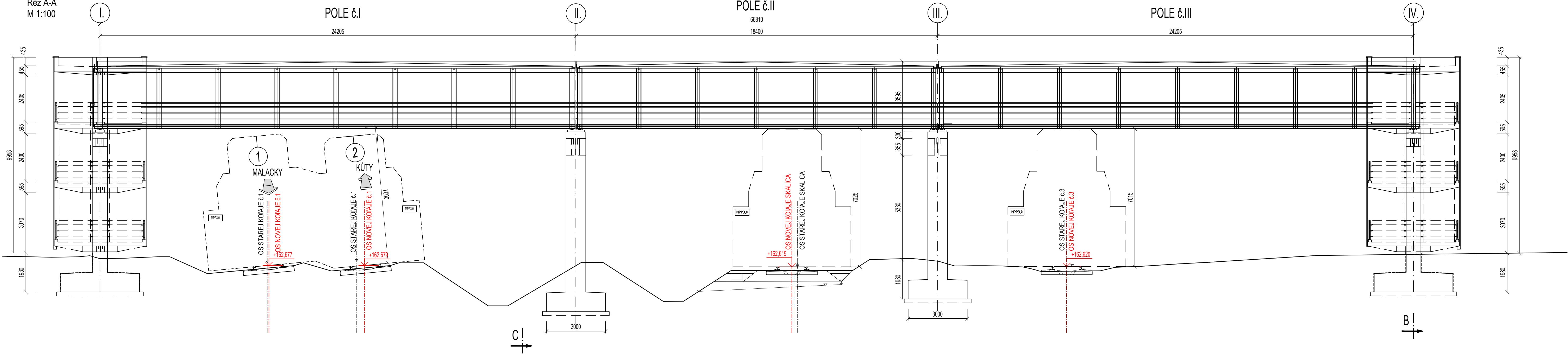

Vzorový priečny rez lávkou
Rez B-B
M 1:100

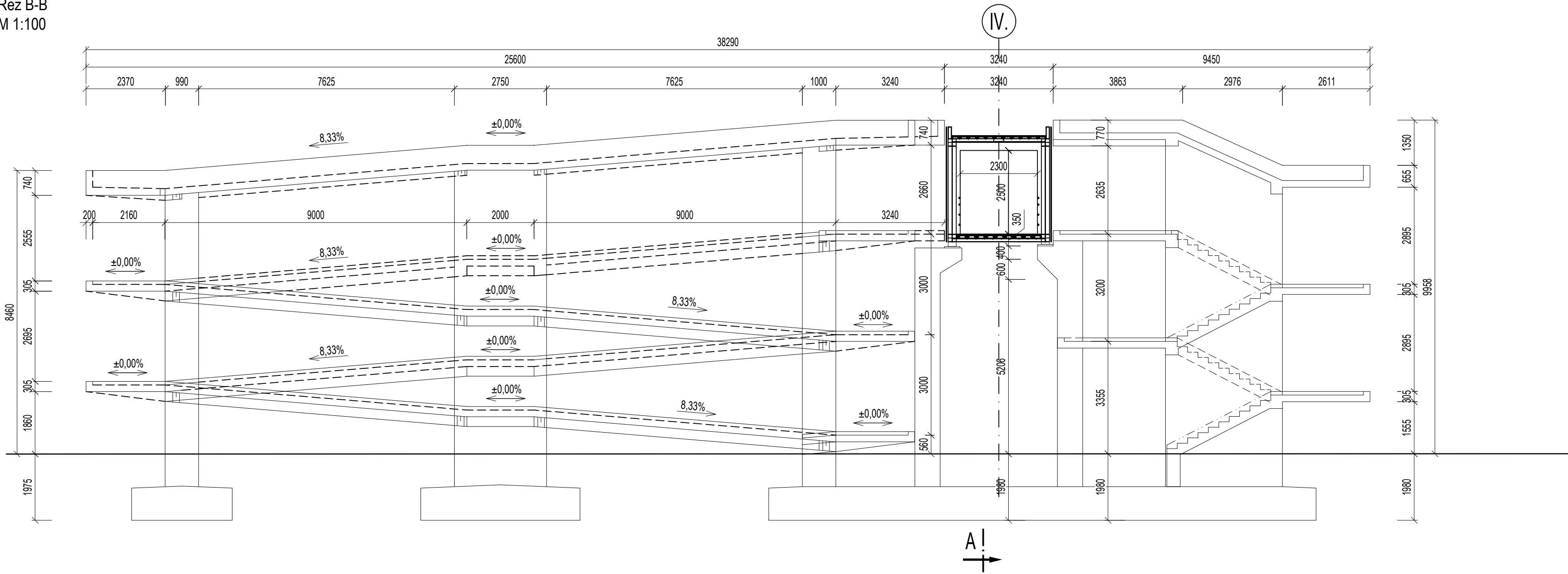

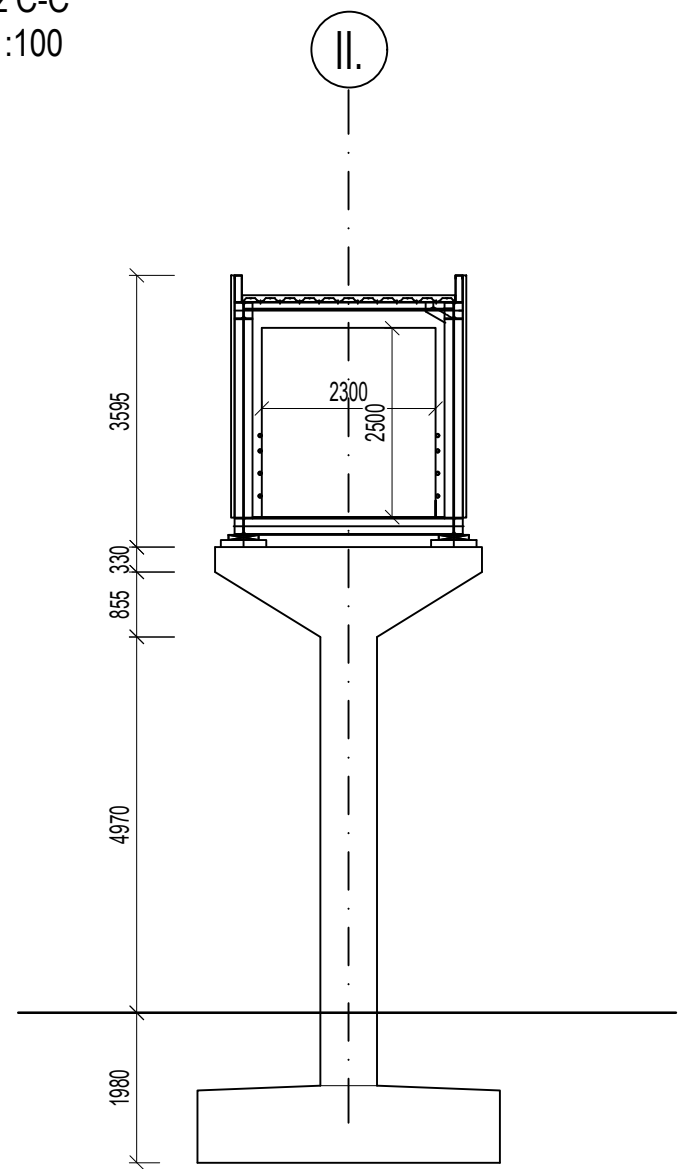

Vzorový priečny rez lávkou
Rez C-C
M 1:100



 **Spolufinancované Európskou úniou**
Nástroj na prepájanie Európy

Výhradnú zodpovednosť za túto publikáciu nese autor. Európska únia nenesie
žiadnu zodpovednosť za akékoľvek použité informácie, ktoré sa v nej nachádzajú.

Výškový systém: Baltský po vyrovnaní
Súradnicový systém: JTSK

Investor	 Železnice Slovenskej republiky 813 61 BRATISLAVA, KLEMENSOVA 8		Generálny projektant	
	 Valbek&ProdeX VALBEK&PRODEX, spol. s r.o., Rusovská cesta 16, 851 01 Bratislava			
Číslo stavby	A 19158	Číslo zákazky	19BR11001	Archívne číslo
		19BR11001-DÚR		

Stavba			<div> Trnavská cesta 27, 831 04 Bratislava</div>	
ŽSR, Modernizácia železničnej trate Devínska Nová Ves - štátna hranica SR/ČR, úsek Malacky (mimo) - Kúty				
Hlavný inžinier projektu Ing. Peter Poláčik	Zodpovedný projektant PSSO Ing. Juraj Schubert	Navrhol, vypracoval Ing. Juraj Schubert	Kontroloval Ing. Matúš Uhlik	Dátum 04.2021
Počet listov 8x A4	Mierka 1:100	Stupeň PD DSZ/DÚR		
Objekt / súbor			Číslo zákazky zhotoviteľa 1914	
UČS 09 ŽST Kúty SO 09-33-04 ŽST Kúty, nadchod pre chodcov a cyklistov v nžkm 68,228			Arch. číslo 1914/03/2021	
			Časť dokumentácie D.5	
			Názov prílohy Prehľadný výkres	Číslo prílohy 5.2